68476IU-MN Cuisinière

Fonction Pyroluxe® PLUS

Profitez des normes optimales de nettoyage grâce à la fonction Pyroluxe® PLUS. Ce système réduit en cendres tous les résidus qui pourront être essuyés avec un chiffon humide

Maximisez vos options culinaires grâce à MaxiSense®.

Les zones de cette table de cuisson à induction s'adaptent automatiquement à la majorité de vos casseroles, quelle que soient leur taille et leur forme, si elles recouvrent l'une des croix centrales.

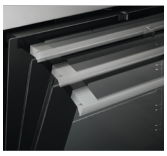

SoftMotion™ pour une fermeture douce et silencieuse de la porte

La technologie SoftMotion™ intégrée à la porte du four de cette cuisinière garantit une fermeture douce et silencieuse de la porte à chaque utilisation.

Autres bénéfices

- Afficheur OptiSight™ pour des informations précises instantanément
- MaxiTray™ pour des plats 20 % plus grand
- Rails télescopiques OptiFlex™ pour une utilisation flexible de l'espace du four

Caractéristiques

- Cuisinière 60x60
- TABLE: Induction
- 4 foyers indépendants
- Commandes individuelles électroniques par touches sensitives avec ACCES DIRECT A CHAQUE POSITION DE CUISSON
- 14 positions de puissance + booster
- Fonction indicateur de temps écoulé
- Fonction Stop and Go
- Foyer avant gauche: Induction , 2300/3200W/210mm
- Foyer arrière gauche: Induction , 2300/3200W/210mm
- Foyer avant droit: Induction , 2300/3200W/210mm
- Foyer arrière droit: Induction , 2300/3200W/210mm
- FOUR : Electrique
- Four Multifonction Chaleur tournante
- Nettoyage four: Pyrolyse
- Programmateur électronique
- Préconisation de température
- Porte froide (4 verres), verres et porte démontables
- Rails télescopiques amovibles sur 2 niveaux
- Classe énergétique A **
- Eclairage intérieur 25 W
- Hauteur réglable

Spécifications techniques

- Couleur : Inox
- Technologie de chauffe de la table : Induction
- Source de chaleur : Electrique
- Volume utile cavité (L) : XXL 74
- Taille de la cavité : grand volume
- Nombre de grille(s): : 1 grille support de plat
- Type de plats : 1 plat multi-usages, 1 lèchefrite en émail noir
- Rangement: : Tiroir , ouverture Push-pull
- Consommation énergétique CN (kWh)* : 0.91
- Consommation énergétique MF (kWh)* : 0.79
- Mode de cuisson déterminant la classe énergétique : Multifonction
- Puissance électrique totale maximum (W) : 10900
- Hauteur (mm) : 850à la table
- Largeur (mm) : 596
- Profondeur (mm) : 600
- Dimensions cavité (HxLxP) en mm : 358x479x411
- Niveau sonore dB(A)** : 53
- Surface cuisson plus large support (cm²) : 1424
- Temps de cuisson charge normalisée (CN) : 47
- Temps de cuisson charge normalisée (MF) : 45
- Conso.énergétique mode "laissé sur marche" (W) : 0.99
- Cordon (en m): : Sans
- Poids appareil brut (Kg) : 60.7
- Poids appareil net (Kg) : 58.7
- Dimensions emballées HxLxP (mm) : 963x635x680
- Code EAN : 7332543356430

Description produit